

Montant des marchés auxquels les entreprises de bois construction sont capables de répondre

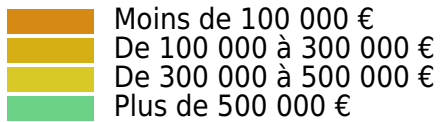

Unité : %

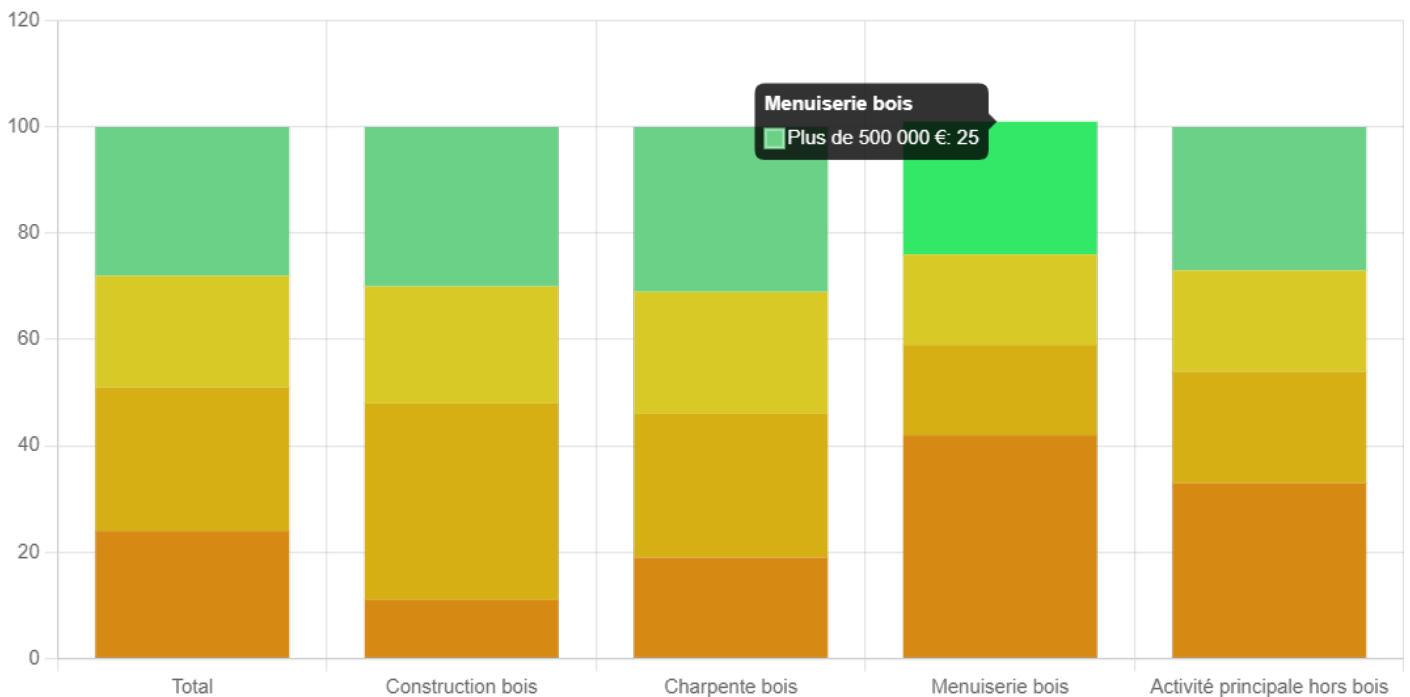

Hauts-de-France 2022

Source : Enquête CERC Construction bois - 2022

Près de la moitié des entreprises sont à même de répondre à des marchés supérieurs à 300 000€.

Près de 60% des entreprises de menuiserie ne travaillent pas sur des marchés supérieurs à 300 000€.

A l'inverse, 11% des entreprises de construction bois se positionnent sur des marchés inférieurs à 100 000€/

SECTEURS

Construction bois

THÉMATIQUES

Entreprises